Anlage 3.1 zu VORLAGE (VV) 10/180c

Regionalverband Heilbronn-Franken

Teilfortschreibung Windenergie des Regionalplans Heilbronn-Franken 2020 im Zuge der Regionalen Planungsoffensive Erneuerbare Energien „Teilfortschreibung Windenergie II“

Entwürfe der Vorranggebiete
Stand 04.07.2024

- Region Heilbronn-Franken
- Stadt- / Landkreise
- Gemeinden
- Entwurf Vorranggebiete für regionalbedeutsame Windkraftanlagen (Regionale Planungsoffensive)
- Rechtsverbindliche Vorranggebiete für regionalbedeutsame Windkraftanlagen 2015*

* Vorranggebiete der Teilfortschreibung Windenergie sowie der 13. Änderung des Regionalplans Heilbronn-Franken 2020, beide rechtsverbindlich seit dem Jahr 2015

0 5 10 20 Kilometer

N

Grundlagen: Informationssystem Regionalverband Heilbronn-Franken 06/2024
Daten aus dem Räumlichen Informations- und Planungssystem (RIPS) der LUBW
Geobasisdaten © LGL B-W (www.lgl-bw.de); Az.: 2851.9-1/19
Datenlizenz Deutschland – DTK250 – Version 2.0
(https://sgx.geodatenzentrum.de/wms_dtk250)

Regionalverband Heilbronn-Franken

Teilfortschreibung Windenergie des Regionalplans Heilbronn-Franken 2020 im Zuge der Regionalen Planungsoffensive Erneuerbare Energien „Teilfortschreibung Windenergie II“

Entwürfe der Vorranggebiete
Stand 04.07.2024

Heilbronn

- Region Heilbronn-Franken
- Stadt- / Landkreise
- Gemeinden
- Entwurf Vorranggebiete für regionalbedeutsame Windkraftanlagen (Regionale Planungsoffensive)
- Rechtsverbindliche Vorranggebiete für regionalbedeutsame Windkraftanlagen 2015*

* Vorranggebiete der Teilfortschreibung Windenergie sowie der 13. Änderung des Regionalplans Heilbronn-Franken 2020, beide rechtsverbindlich seit dem Jahr 2015

0 2,75 5,5 11 Kilometer

N

Grundlagen: Informationssystem Regionalverband Heilbronn-Franken 06/2024
Daten aus dem Räumlichen Informations- und Planungssystem (RIPS) der LUBW
Geobasisdaten © LGL B-W (www.lgl-bw.de); Az.: 2851.9-1/19
Datenlizenz Deutschland – DTK250 – Version 2.0
(https://sgx.geodatenzentrum.de/wms_dtk250)

Regionalverband Heilbronn-Franken

Teilfortschreibung Windenergie des Regionalplans Heilbronn-Franken 2020 im Zuge der Regionalen Planungsoffensive Erneuerbare Energien „Teilfortschreibung Windenergie II“

Entwürfe der Vorranggebiete
Stand 04.07.2024

Hohenlohekreis

- Region Heilbronn-Franken
- Stadt- / Landkreise
- Gemeinden
- Entwurf Vorranggebiete für regionalbedeutsame Windkraftanlagen (Regionale Planungsoffensive)
- Rechtsverbindliche Vorranggebiete für regionalbedeutsame Windkraftanlagen 2015*

* Vorranggebiete der Teilfortschreibung Windenergie sowie der 13. Änderung des Regionalplans Heilbronn-Franken 2020, beide rechtsverbindlich seit dem Jahr 2015

0 2,25 4,5 9 Kilometer

N

Grundlagen: Informationssystem Regionalverband Heilbronn-Franken 06/2024
Daten aus dem Räumlichen Informations- und Planungssystem (RIPS) der LUBW
Geobasisdaten © LGL B-W (www.lgl-bw.de); Az.: 2851.9-1/19
Datenlizenz Deutschland – DTK250 – Version 2.0
(https://sgx.geodatenzentrum.de/wms_dtk250)

Regionalverband Heilbronn-Franken

Teilfortschreibung Windenergie des Regionalplans Heilbronn-Franken 2020 im Zuge der Regionalen Planungsoffensive Erneuerbare Energien „Teilfortschreibung Windenergie II“

Entwürfe der Vorranggebiete
Stand 04.07.2024

Main-Tauber-Kreis

- Region Heilbronn-Franken
- Stadt- / Landkreise
- Gemeinden
- Entwurf Vorranggebiete für regionalbedeutsame Windkraftanlagen (Regionale Planungsoffensive)
- Rechtsverbindliche Vorranggebiete für regionalbedeutsame Windkraftanlagen 2015*

* Vorranggebiete der Teilfortschreibung Windenergie sowie der 13. Änderung des Regionalplans Heilbronn-Franken 2020, beide rechtsverbindlich seit dem Jahr 2015

0 3,5 7 14 Kilometer

N

Grundlagen: Informationssystem Regionalverband Heilbronn-Franken 06/2024
Daten aus dem Räumlichen Informations- und Planungssystem (RIPS) der LUBW
Geobasisdaten © LGL B-W (www.lgl-bw.de); Az.: 2851.9-1/19
Datenlizenz Deutschland – DTK250 – Version 2.0
(https://sgx.geodatenzentrum.de/wms_dtk250)

Regionalverband Heilbronn-Franken

Teilfortschreibung Windenergie des Regionalplans Heilbronn-Franken 2020 im Zuge der Regionalen Planungsoffensive Erneuerbare Energien „Teilfortschreibung Windenergie II“

Entwürfe der Vorranggebiete
Stand 04.07.2024

Schwäbisch Hall

- Region Heilbronn-Franken
- Stadt- / Landkreise
- Gemeinden
- Entwurf Vorranggebiete für regionalbedeutsame Windkraftanlagen (Regionale Planungsoffensive)
- Rechtsverbindliche Vorranggebiete für regionalbedeutsame Windkraftanlagen 2015*

* Vorranggebiete der Teilfortschreibung Windenergie sowie der 13. Änderung des Regionalplans Heilbronn-Franken 2020, beide rechtsverbindlich seit dem Jahr 2015

N

0 3 6 12 Kilometer

Grundlagen: Informationssystem Regionalverband Heilbronn-Franken 06/2024
Daten aus dem Räumlichen Informations- und Planungssystem (RIPS) der LUBW
Geobasisdaten © LGL B-W (www.lgl-bw.de); Az.: 2851.9-1/19
Datenlizenz Deutschland – DTK250 – Version 2.0
(https://sgx.geodatenzentrum.de/wms_dtk250)

Anlage 3.2 zu VORLAGE (VV) 10/180c

Regionalverband Heilbronn-Franken

Teilfortschreibung Windenergie des Regionalplans Heilbronn-Franken 2020 im Zuge der Regionalen Planungsoffensive Erneuerbare Energien „Teilfortschreibung Windenergie II“

Potenzialkulisse inkl. Entwürfe der Vorranggebiete
Stand 04.07.2024

- Region Heilbronn-Franken
- Stadt- / Landkreise
- Gemeinden
- Entwurf Vorranggebiete für regionalbedeutsame Windkraftanlagen (Regionale Planungsoffensive)
- Rechtsverbindliche Vorranggebiete für regionalbedeutsame Windkraftanlagen 2015*
- Potenzialkulisse

* Vorranggebiete der Teilfortschreibung Windenergie sowie der 13. Änderung des Regionalplans Heilbronn-Franken 2020, beide rechtsverbindlich seit dem Jahr 2015

0 5 10 20 Kilometer

N

Grundlagen: Informationssystem Regionalverband Heilbronn-Franken 06/2024
Daten aus dem Räumlichen Informations- und Planungssystem (RIPS) der LUBW
Geobasisdaten © LGL B-W (www.lgl-bw.de); Az.: 2851.9-1/19
Datenlizenz Deutschland – DTK250 – Version 2.0
(https://sgx.geodatenzentrum.de/wms_dtk250)

Regionalverband Heilbronn-Franken

Teilfortschreibung Windenergie des Regionalplans Heilbronn-Franken 2020 im Zuge der Regionalen Planungsoffensive Erneuerbare Energien „Teilfortschreibung Windenergie II“

Potenzialkulisse inkl. Entwürfe der Vorranggebiete
Stand 04.07.2024

Heilbronn

- Region Heilbronn-Franken
- Stadt- / Landkreise
- Gemeinden
- Entwurf Vorranggebiete für regionalbedeutsame Windkraftanlagen (Regionale Planungsoffensive)
- Rechtsverbindliche Vorranggebiete für regionalbedeutsame Windkraftanlagen 2015*
- Potenzialkulisse

* Vorranggebiete der Teilfortschreibung Windenergie sowie der 13. Änderung des Regionalplans Heilbronn-Franken 2020, beide rechtsverbindlich seit dem Jahr 2015

0 2,75 5,5 11 Kilometer

N

Grundlagen: Informationssystem Regionalverband Heilbronn-Franken 06/2024
Daten aus dem Räumlichen Informations- und Planungssystem (RIPS) der LUBW
Geobasisdaten © LGL B-W (www.lgl-bw.de); Az.: 2851.9-1/19
Datenlizenz Deutschland – DTK250 – Version 2.0
(https://sgx.geodatenzentrum.de/wms_dtk250)

Regionalverband Heilbronn-Franken

Teilfortschreibung Windenergie des Regionalplans Heilbronn-Franken 2020 im Zuge der Regionalen Planungsoffensive Erneuerbare Energien „Teilfortschreibung Windenergie II“

Potenzialkulisse inkl. Entwürfe der Vorranggebiete
Stand 04.07.2024

Hohenlohekreis

- Region Heilbronn-Franken
- Stadt- / Landkreise
- Gemeinden
- Entwurf Vorranggebiete für regionalbedeutsame Windkraftanlagen (Regionale Planungsoffensive)
- Rechtsverbindliche Vorranggebiete für regionalbedeutsame Windkraftanlagen 2015*
- Potenzialkulisse

* Vorranggebiete der Teilfortschreibung Windenergie sowie der 13. Änderung des Regionalplans Heilbronn-Franken 2020, beide rechtsverbindlich seit dem Jahr 2015

N

0 2,25 4,5 9 Kilometer

Grundlagen: Informationssystem Regionalverband Heilbronn-Franken 06/2024
Daten aus dem Räumlichen Informations- und Planungssystem (RIPS) der LUBW
Geobasisdaten © LGL B-W (www.lgl-bw.de); Az.: 2851.9-1/19
Datenlizenz Deutschland – DTK250 – Version 2.0
(https://sgx.geodatenzentrum.de/wms_dtk250)

Regionalverband Heilbronn-Franken

Teilfortschreibung Windenergie des Regionalplans Heilbronn-Franken 2020 im Zuge der Regionalen Planungsoffensive Erneuerbare Energien „Teilfortschreibung Windenergie II“

Potenzialkulisse inkl. Entwürfe der Vorranggebiete
Stand 04.07.2024

Main-Tauber-Kreis

- Region Heilbronn-Franken
- Stadt- / Landkreise
- Gemeinden
- Entwurf Vorranggebiete für regionalbedeutsame Windkraftanlagen (Regionale Planungsoffensive)
- Rechtsverbindliche Vorranggebiete für regionalbedeutsame Windkraftanlagen 2015*
- Potenzialkulisse

* Vorranggebiete der Teilfortschreibung Windenergie sowie der 13. Änderung des Regionalplans Heilbronn-Franken 2020, beide rechtsverbindlich seit dem Jahr 2015

0 3,5 7 14 Kilometer

N

Grundlagen: Informationssystem Regionalverband Heilbronn-Franken 06/2024
Daten aus dem Räumlichen Informations- und Planungssystem (RIPS) der LUBW
Geobasisdaten © LGL B-W (www.lgl-bw.de); Az.: 2851.9-1/19
Datenlizenz Deutschland – DTK250 – Version 2.0
(https://sgx.geodatenzentrum.de/wms_dtk250)

Anlage 3.2 zu VORLAGE (VV) 10/180c

Regionalverband Heilbronn-Franken

REGIONALVERBAND HEILBRONN-FRANKEN

Teilfortschreibung Windenergie des Regionalplans Heilbronn-Franken 2020 im Zuge der Regionalen Planungsoffensive Erneuerbare Energien „Teilfortschreibung Windenergie II“

Potenzialkulisse inkl. Entwürfe der Vorranggebiete
Stand 04.07.2024

Schwäbisch Hall

- Region Heilbronn-Franken
- Stadt- / Landkreise
- Gemeinden
- Entwurf Vorranggebiete für regionalbedeutsame Windkraftanlagen (Regionale Planungsoffensive)
- Rechtsverbindliche Vorranggebiete für regionalbedeutsame Windkraftanlagen 2015*
- Potenzialkulisse

* Vorranggebiete der Teilfortschreibung Windenergie sowie der 13. Änderung des Regionalplans Heilbronn-Franken 2020, beide rechtsverbindlich seit dem Jahr 2015

0 3 6 12 Kilometer

N

Grundlagen: Informationssystem Regionalverband Heilbronn-Franken 06/2024
Daten aus dem Räumlichen Informations- und Planungssystem (RIPS) der LUBW
Geobasisdaten © LGL B-W (www.lgl-bw.de); Az.: 2851.9-1/19
Datenlizenz Deutschland – DTK250 – Version 2.0
(https://sgx.geodatenzentrum.de/wms_dtk250)

Anlage 3.3 zu VORLAGE (VV) 10/180c

Regionalverband Heilbronn-Franken

Region Heilbronn-Franken

Stadt- / Landkreise

Gemeinden

Entwurf Vorranggebiete für regionalbedeutsame Windkraftanlagen (Regionale Planungsoffensive)

Rechtsverbindliche Vorranggebiete für regionalbedeutsame Windkraftanlagen 2015*

* Vorranggebiete der Teilfortschreibung Windenergie sowie der 13. Änderung des Regionalplans Heilbronn-Franken 2020, beide rechtsverbindlich seit dem Jahr 2015

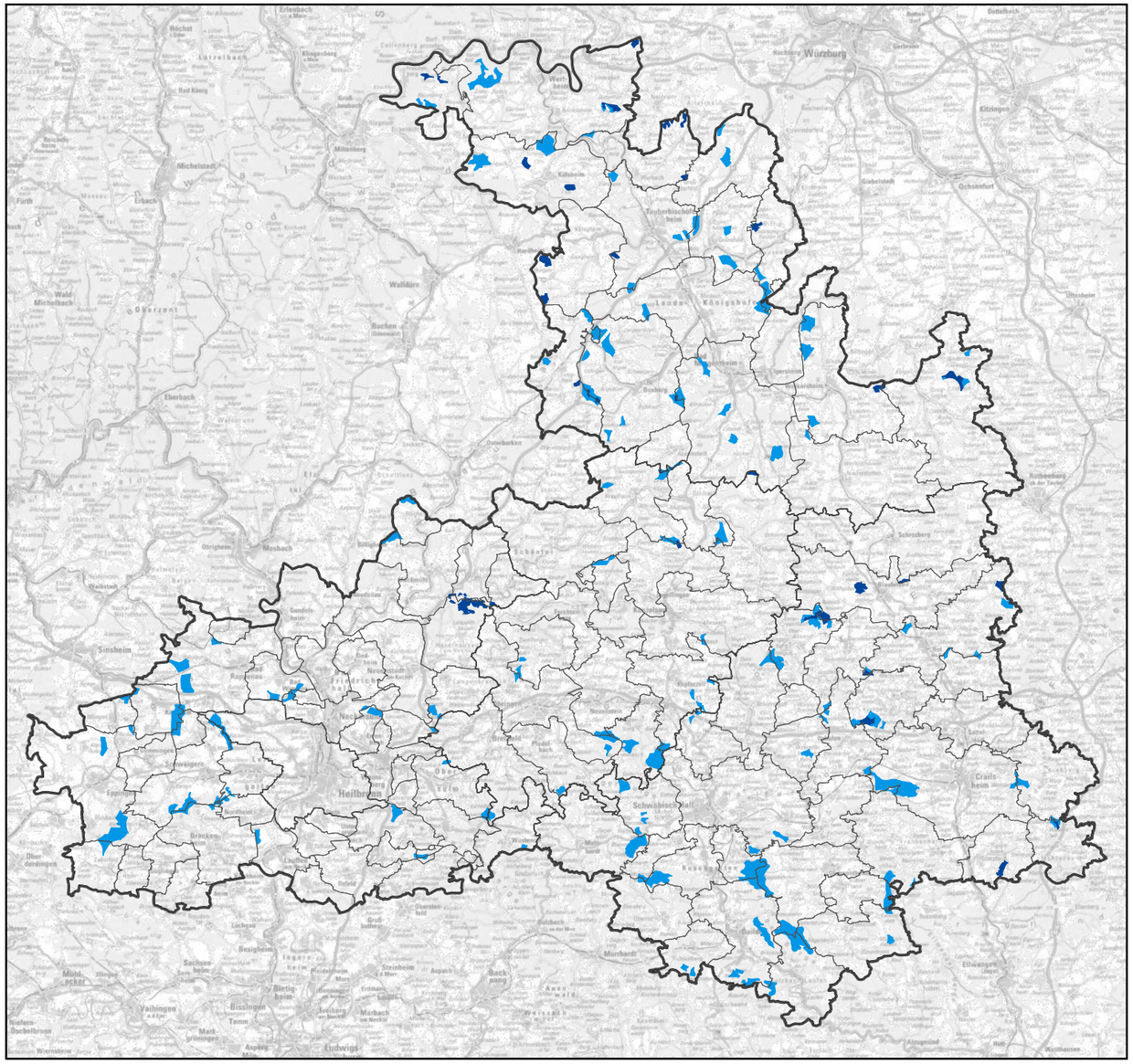

Region Heilbronn-Franken

Stadt- / Landkreise

Gemeinden

Suchraum (entspricht Flächen nach § 249 (7) BauGB --> mögliche Standorte für Windkraftanlagen bei Generalprivilegierung)

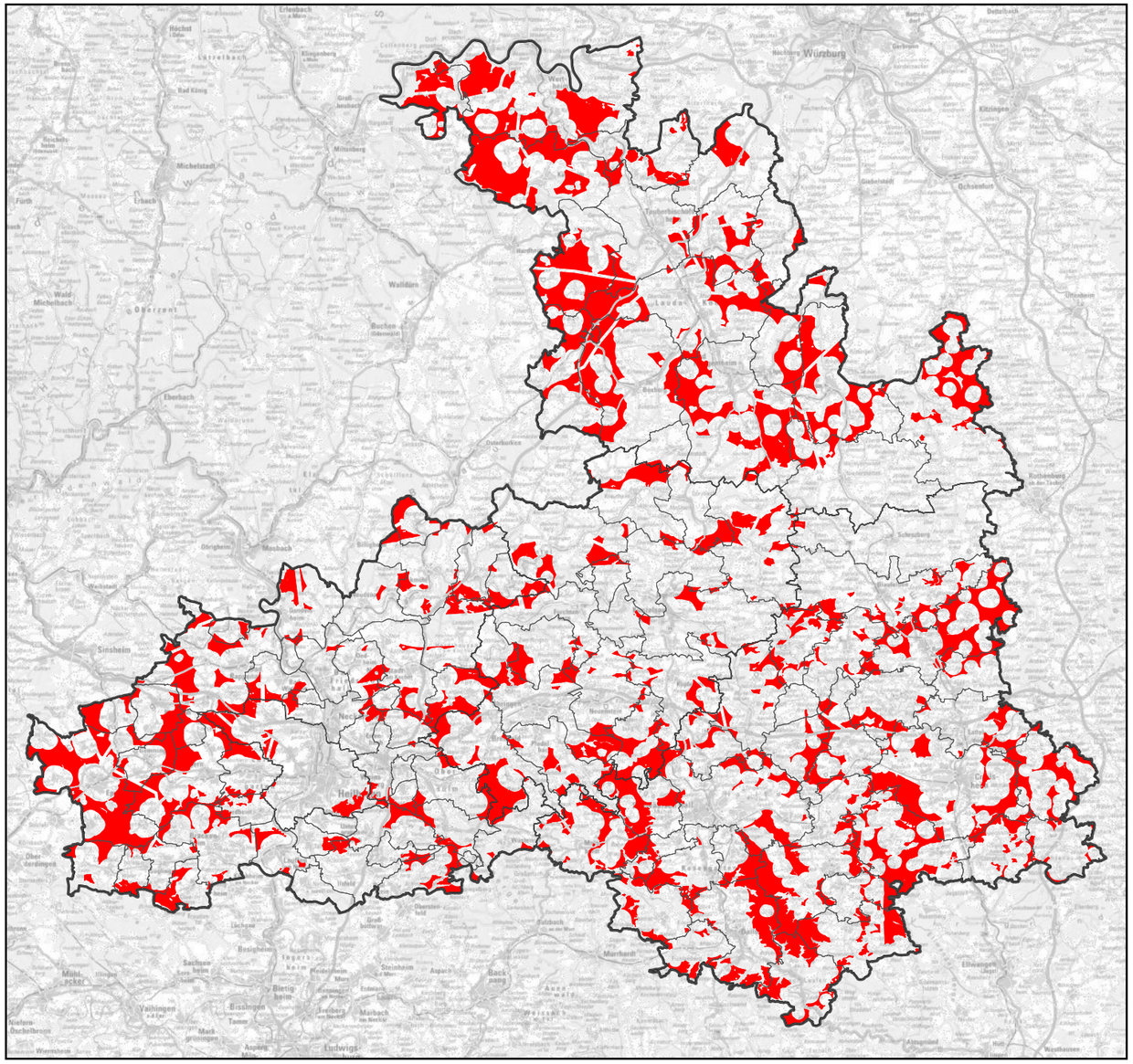

Teilfortschreibung Windenergie des Regionalplans Heilbronn-Franken 2020 im Zuge der Regionalen Planungsoffensive Erneuerbare Energien „Teilfortschreibung Windenergie II“

Gegenüberstellung Entwürfe der Vorranggebiete vs. Flächen nach § 249 (7) BauGB (Generalprivilegierung)
Stand 04.07.2024

0 5 10 20 Kilometer

N

Grundlagen: Informationssystem Regionalverband Heilbronn-Franken 06/2024
Daten aus dem Räumlichen Informations- und Planungssystem (RIPS) der LUBW
Geobasisdaten © LGL B-W (www.lgl-bw.de); Az.: 2851.9-1/19
Datenlizenz Deutschland – DTK250 – Version 2.0
(https://sgx.geodatenzentrum.de/wms_dtk250)